

สี่ทลอมทา

พระนิพนธ์ใน สมเด็จพระเจ้าฟ้าบรมพิตรสุภูมิพันธุ์

2

8

15

21

27

35

43

51

59

69

77

สี่ล่อตา
Bass in C 1

83

91

100

107

115

123

132

141

151

167

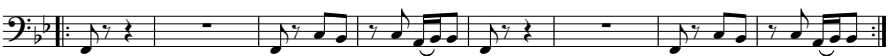

175

181

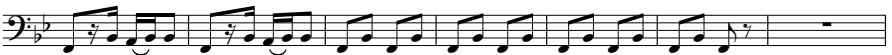

สี่ล่อตา
Bass in C 1

188

196

204

212

220

229

236

243

251

259

269

279

สี่ท่อน
Bass in C 1

290

300

311

318

327

335

343

352

363

371

379

387

สี่ท่อนดา
Bass in C 1

ส่วนขึ้น ท่อน ๒

12

32

39

50

59

70

85

94

102

109

117

สี่ลลอลทา
Bass in C 1

219

228

237

246

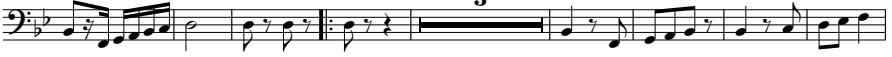

257

268

277

286

297

308

317

327

334

สี่ท่อน
Bass in C 1

สองชั้น ท่อน ๑

สี่ล่อตา
Bass in C 1

168

สี่ท่อน
Bass in C 1

95

103

111

119

126

132

139

146

152

สี่ท่อน
Bass in C 1

159

163

167

173

178

183

187

192

198

สี่เลอตา
Bass in C 1

ขึ้นด้วย ท่อน ๑

8

14

20

26

34

40

47

54

61

68

75

สี่ล่อตา
Bass in C 1

ขึ้นด้วย ท่อน ๒

8

15

22

28

35

43

51

59

68

76

82